

Wichtiger Hinweis!
Gemäß § 3 des Grundbuchanlegungsgesetzes dient die Darstellung der Katastralmappe lediglich zur Veranschaulichung der Lage der Liegenschaften im Zusammenhang mit den Anrainergrundstücken. Das Schilffizentrum übernimmt daher keinerlei Haftung gegenüber der Datengenauigkeit und der Rechtssicherheit!

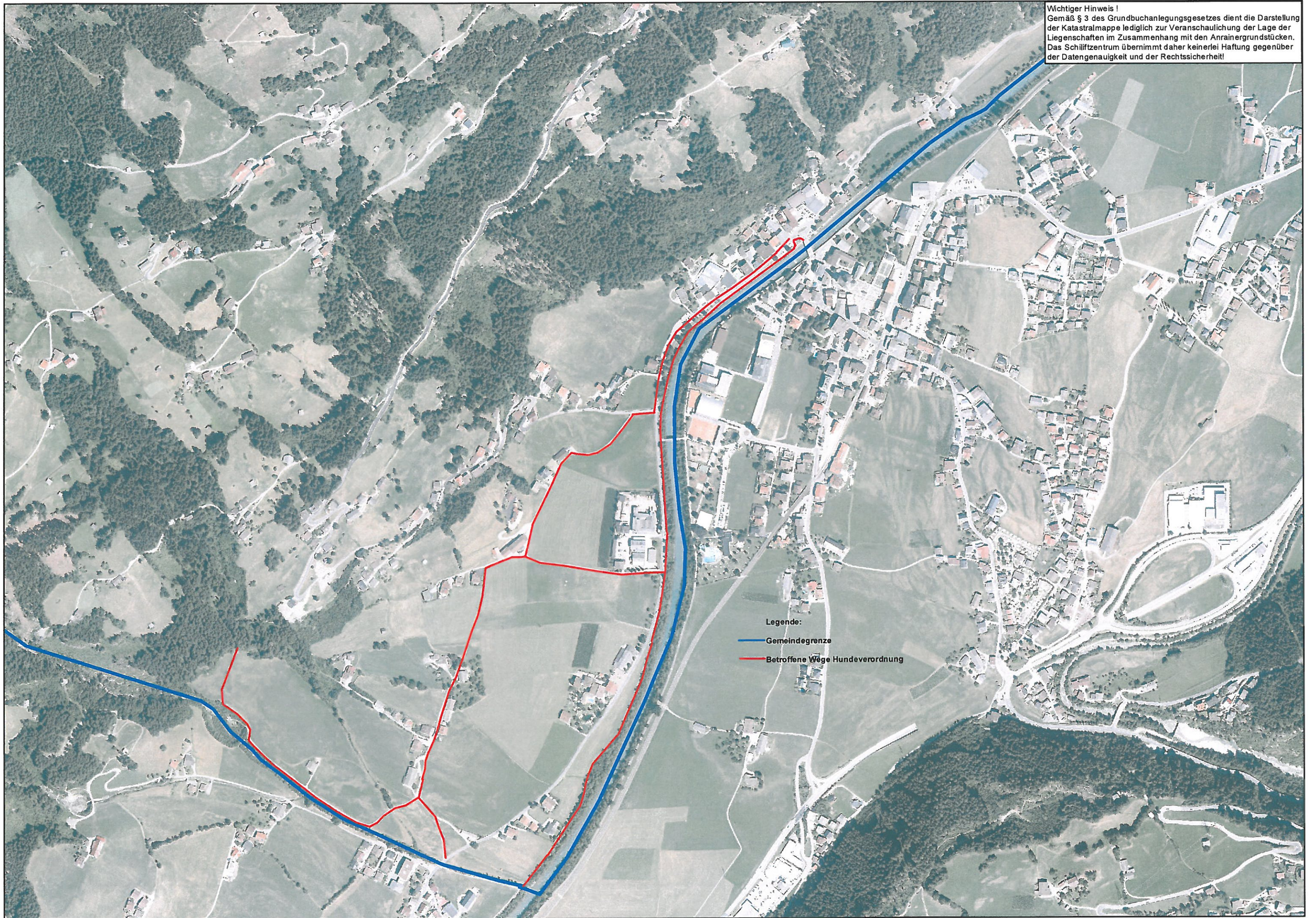

Legende:

- Gemeindegrenze
- Betroffene Wege Hundeverordnung